

6ª Edição do Boletim Informativo da DAPS

O boletim compila as principais informações, eventos e publicações que dizem respeito à APS do Estado. A publicação é organizada pela Divisão de Atenção Primária, do Departamento de Atenção Primária e Políticas de Saúde (DAPPS) da SES RS.

DENGUE

Aumento do número de casos e óbitos no estado

Nas últimas semanas houve um aumento significativo do número de casos de dengue no estado e de óbitos. Diante da situação é fundamental que as gestões municipais possam organizar fluxos de atendimentos e capacitar os profissionais para o uso do **manual de manejo clínico**.

Recurso estadual arboviroses

Publicada PORTARIA SES Nº 150/2024

Autoriza o repasse extraordinário de recursos financeiros para ampliar as ações de qualificação da vigilância em saúde e assistência na prevenção de endemias com ênfase em arboviroses.

Acompanhe a situação do seu município

Acesse os **comunicados de risco** e o **painel da dengue** e fique por dentro da situação epidemiológica do seu município e região.



Na [página do youtube da DAPS](#) você encontra uma playlist sobre arboviroses. Com análises epidemiológicas da situação do estado, além de informações sobre o manejo clínico da doença e estratégias de organização para gestores municipais.

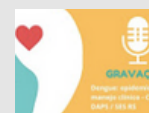

Arboviroses - YouTube
Compilado de materias orientativos sobre arboviroses
youtube.com

DESTAQUES

Adesão da 2ª Equipe Rede Bem Cuidar

Vem aí: Educação Permanente sobre Plano de Parto

Recursos do Ministério da Saúde para Emergências em Saúde Pública

Divisão de APS (DAPS) DAPPS/ SES RS

<http://atencaobasica.saude.rs.gov.br>

[@dapsrs](#)

[@rbcrs](#)

[Grupo de Whatsapp da APS do RS](#)

Adesão à 2ª Equipe RBC

Iniciou 29/02/2024 o período para que os municípios manifestem o interesse em aderir a uma 2ª equipe RBC/RS.

A manifestação de interesse será via preenchimento de [Formulário de Inscrição](#).

Estão aptos municípios:

- já aderidos à RBC,
- que tenham pelo menos duas equipes de saúde da família e duas equipes de saúde bucal completas,
- estejam com 1ª equipe em exercício
- [Preenchimento dos critérios de adesão conforme guia](#).

Prazo para manifestação de interesse - 2ª Equipe RBC

O prazo para demonstração de interesse na adesão à 2ª equipe se encerra em **15/03/2024**.

Reforma e Ampliação

Foi publicada [Portaria nº 113/2024](#) que destina recursos para projetos de ampliação e de reforma de Unidades Básicas de Saúde (UBS) da Rede Bem Cuidar RS (RBC/RS).

Sobre o recurso!

- Estão aptos para recebimento os municípios que ainda não foram contemplados pelo recurso anteriormente
- As reformas e ampliações devem acontecer no CNES da UBS em que a equipe RBC está situada.
- Toda documentação deve ser inserida no **Sistema RBC Obras**

Prazo para envio da documentação

Os interessados tem até o dia **19/03/2024** para encaminhar a documentação (conforme portaria) por meio do Sistema RBC Obras.



Para saber mais

Acesse o site da RBC e tenha acesso as informações detalhadas sobre a adesão à 2ª Equipe e sobre os recursos para reforma e ampliação.



COVID-19

O CEVS publicou o [Boletim Epidemiológico](#) sobre os Vírus Respiratórios de Interesse à Saúde Pública.

Em 2024 o SARS-CoV-2 segue predominando nas hospitalizações. De um modo geral, o SARS-CoV-2 apresenta maior letalidade hospitalar quando comparado aos vírus Influenza e Vírus Sincicial Respiratório.

O SARS-CoV-2 apresentou maior proporção de hospitalização entre **idosos com 60 anos ou mais**.

Seguem sendo fundamentais a estimulação das estratégias de vacinação para os grupos de maior risco. [Veja a instrução normativa para o calendário vacinal de 2024.](#)



Atenção para os cuidados na APS

Orientamos os municípios a mantenham-se vigilantes na APS quanto aos casos de síndrome respiratória, realizando as **testagens, recomendações de isolamento e medidas de segurança necessárias**.

NOTA INFORMATIVA **Nº23/2023CEVS/SES-RS**



Para saber mais

Atualizações sobre "Condições Pós-Covid" - NT nº 57/2023 - MS

[Painel de Vacinação COVID-19 Rio Grande do Sul](#)

[Atualização das recomendações de testagem para COVID-19 e de período de triagem para a população privada de liberdade](#)

Sarampo

No último dia 1º, o Ministério da Saúde realizou webinar sobre o Risco de Reintrodução do Sarampo no Brasil.

O RS registrou um caso confirmado este ano, proveniente de país estrangeiro.

A intensificação de ações de vigilância e de vacinação são fundamentais.

Busca ativa prospectiva e retrospectiva

A busca ativa é uma estratégia fundamental para avaliação os riscos de transmissão do vírus de um local para o outro. Além de viabilizar ações para controle, quando necessárias, a fim de evitar surtos.



Para saber mais

[Acesse o fascículo sobre o tema publicado pelo Ministério da Saúde](#)

Reunião agravos de notificação compulsória imunopreveníveis e dia "S"

No próximo dia **08/03** acontecerá reunião para profissionais de saúde da APS e Vigilância e gestores municipais para reforçar as rotinas na vigilância.

Horário: 13:30

Acesse: [Microsoft teams](#)



Educação Permanente na APS - Conceitos e Estratégias

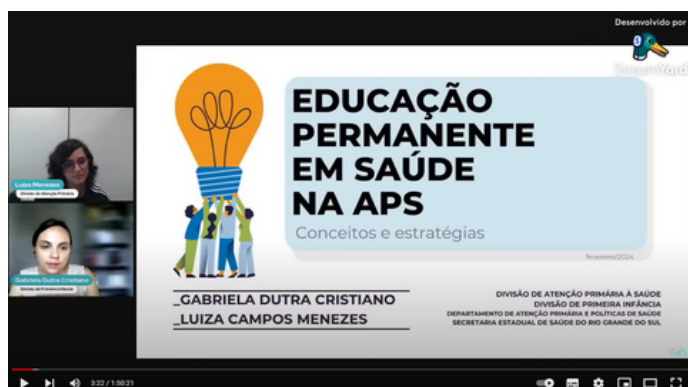

EPS - Pré Natal do Parceiro



Vem aí...

06/03/2024

TeleFeridasRS

Canal Vigilância na APS- Teleferidas

Das 09:30 às 11h
Acesso através do [Link](#)

07/03/2024

Manejo Clínico da Dengue:
**ABORDAGEM
EM TEMPOS
DE EPIDEMIA**

HOSPITAL
MOINHOS DE VENTO

Manejo Clínico da dengue: Abordagem em tempos de epidemia

Local: Formato On-line - Gratuito - Oferece Certificado de Participação0

Das 18h às 19h

Link: <https://manejoclinicodadengue.eventize.com.br/index.php?pagina=3>

14/03/2024

O uso do IVCF-20 como guia para o cuidado de pessoas idosas - Organização Divisão dos Ciclos de Vida

[@SAUDEDAPESSOAIDOSASES-RS](#)

15/03/2024



Educação Permanente: Uso do Plano de Parto no Pré-Natal - Organização Divisão dos Ciclos de Vida - DAPPS - SES

[@daprs](#)

Curso de Capacitação em Arboviroses

Público-alvo: Profissionais de Saúde

Carga horária: 10 horas

O propósito desse curso é qualificar os profissionais de saúde para o enfrentamento das arboviroses transmitidas pelo *Aedes Aegypti*.

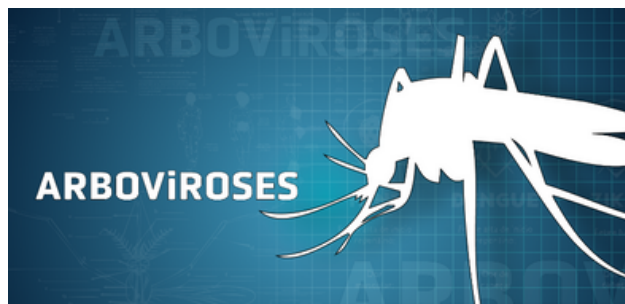

Dengue: Casos Clínicos para Atualização do Manejo (2024)

Carga horária: 10 horas

Público-alvo: A oferta é voltada preferencialmente a profissionais de saúde, de nível superior, que atuam na Atenção Básica, mas também é aberta aos demais interessados no tema.



Vigilância e Controle de Vetores de Importância em Saúde Pública

Carga horária: 45 horas

Modalidade: à distância - autoinstrucional

Período para inscrição: até 28/06/2024



Curso para o manejo da ILTB, TB e TB-HIV em todos os níveis de atenção à saúde

Carga horária: 90 horas

Número de vagas: ilimitado

Objetivo Geral: Capacitar profissionais que atuam na prevenção e controle da tuberculose em todas as esferas de atenção e da gestão para qualificar a atuação no enfrentamento à doença no país.

Estratégias de prevenção das doenças crônicas não transmissíveis

Fundação Oswaldo Cruz - FIOCRUZ

Inscrição: até 08/03/2024

Carga horária: 120h

Modalidade: à distância - com tutoria

Período para conclusão: até cinco meses após o início do curso

Combate à Dengue

Ministério da Saúde amplia para R\$ 1,5 bilhão os recursos para emergências, como enfrentamento da dengue.

A **PORTARIA GM/MS Nº 3.160, DE 9 DE FEVEREIRO DE 2024** altera a Portaria de Consolidação GM/MS nº 6, de 28 de setembro de 2017, para regulamentar o incremento financeiro de que trata o art. 8º, inciso II, no caso de custeio de resposta a emergências em saúde pública no âmbito da Atenção Primária à Saúde, da Atenção Especializada à Saúde e da Vigilância em Saúde do Sistema Único de Saúde - SUS.



Fonte: Ministério da Saúde

Segue o [link da live realizada](#) dia 01/03 para tirar dúvidas relacionadas a Portaria de Recursos para Emergências em Saúde Pública



[Ministério da Saúde publica Guia de Implementação do Programa Dignidade Menstrual](#)



Fonte: Ministério da Saúde

PORTARIA GM/MS Nº 3.141, DE 2 DE FEVEREIRO DE 2024

Credencia municípios a fazerem jus a transferência dos incentivos financeiros federais de custeio referentes às equipes Multiprofissionais - **eMulti** no âmbito da Atenção Primária à Saúde - APS. - **47 municípios do RS tiveram equipes credenciadas**

Alecrim, Alegrete, Arambaré, Arroio Do Meio, Augusto Pestana, Bom Progresso, Bom Retiro Do Sul, Bossoroca, Cachoeirinha, Cambará Do Sul, Canudos Do Vale, Cerro Largo, Cruz Alta, Dom Feliciano, Erechim, Farroupilha, Gramado, Guaporé, Horizontina, Humaitá, Ipê, Lajeado Do Bugre, Liberato Salzano, Linha Nova, Maratá, Marques De Souza, Mato Leitão, Monte Alegre Dos Campos, Nova Araçá, Quatro Irmãos, Riozinho, Saldanha Marinho, Santa Bárbara Do Sul, Santa Clara Do Sul, Santo Ângelo, São Borja, São Jorge, São José Das Missões, São José Dos Ausentes, São Martinho Da Serra, Seberí, Tabai, Tapejara, Tavares, Uruguaiana, Veranópolis, Vila Flores

PORTARIA GM/MS Nº 3.170, DE 15 DE FEVEREIRO DE 2024

Credencia municípios a fazerem jus a transferência dos incentivos financeiros federais de custeio referentes às equipes de Saúde Bucal - eSB, no âmbito da Atenção Primária à Saúde.

eSB 40h - Lavras do Sul, São Domingos do Sul, São Francisco de Paula, Sentinela do Sul, Tramandai.

eSB CH diferenciada - Balneario Pinhal, Chuvisca, Guaporé, Roca Sales, Santa Vitoria do Palmar, Tramandai

PORTARIA GM/MS Nº 3.067, DE 15 DE FEVEREIRO DE 2024

Credencia municípios ao recebimento dos incentivos financeiros federais de implantação e habilitação dos Serviços de Especialidades em Saúde Bucal- Sesb, no âmbito da Atenção Primária à Saúde.

Xangri-lá e Lindolfo Collor

PORTARIA GM/MS Nº 3.169, DE 15 DE FEVEREIRO DE 2024

Credencia municípios e Distrito Federal a fazerem jus a transferência dos incentivos financeiros federais de custeio referentes às equipes de Saúde Bucal - eSB, no âmbito da Atenção Primária à Saúde.

eSB 40h - Araricá, Butiá, Canoas, Carazinho, Chuvisca, Crissiumal, Eldorado do Sul, Garruchos, Giruá, Gravataí, Lavras do Sul, Marcelino Ramos, São Leopoldo, São Luiz Gonzaga, São Paulo das Missões, Sertão Santana, Sboradinho, Veranópolis.

eSB CH diferenciada - Barra do Ribeiro, Carazinho, Carlos Barbosa, Estrela, Frederico Westphalen, Itapuca, Marques de Souza, Mato Leitão, Nova Candelária e São Paulo das Missões

PORTARIA GM/MS Nº 3.172, DE 15 DE FEVEREIRO DE 2024

Homologa a adesão para recebimento do incentivo financeiro de custeio adicional mensal aos municípios com equipes de saúde integradas a programas de residência uniprofissional ou multiprofissional na Atenção Primária à Saúde.

Porto Alegre

PORTARIA GM/MS Nº 3.173, DE 15 DE FEVEREIRO DE 2024

Credencia municípios a fazerem jus a transferência dos incentivos financeiros federais de custeio referentes às equipes Saúde da Família - eSF, no âmbito da Atenção Primária à Saúde.

Arroio dos Ratos e Sapiranga

PORTARIA GM/MS Nº 3.184, DE 20 DE FEVEREIRO DE 2024

Descredencia e cancela a homologação dos polos do Programa Academia da Saúde em decorrência da suspensão total ou do não atendimento aos requisitos mínimos para a transferência do incentivo de custeio federal por mais de 12 (doze) competências consecutivas.

Saldanha Marinho

PORTARIA GM/MS Nº 3.163, DE 14 DE FEVEREIRO DE 2024

Suspende, na parcela 10 de 2023, a transferência de incentivos financeiros das equipes e serviços da Atenção Primária com ausência de alimentação do Sistema de Informação em Saúde para a Atenção Básica (SISAB).

Alegrete, Bagé, Bento Gonçalves, Campo Bom, Charqueadas, Coronel Bicaco, Cruz Alta, Frederico Westphalen, Júlio de Castilhos, Maquiné, Minas do Leão, Passo Fundo, Porto Lucena, Ronda Alta, Santiago, São José do Norte, Três de Maio, Uruguaiana, Vale Real e Vale Verde

PORTARIA GM/MS Nº 3.185, DE 20 DE FEVEREIRO DE 2024

Cancela a adesão de equipes de Saúde da Família - eSF e de equipes de Atenção Primária à Saúde - eAP, ao Programa de Apoio à Informatização e Qualificação dos Dados da Atenção Primária à Saúde - Informatiza APS.

Alegrete, Bagé, Faxinal do Soturno, Rolante e São Miguel das Missões

PPORTARIA GM/MS Nº 3.118, DE 20 DE FEVEREIRO DE 2024

Cancela a adesão de equipes de Saúde da Família - eSF e de equipes de Atenção Primária à Saúde - eAP, ao Programa de Apoio à Informatização e Qualificação dos Dados da Atenção Primária à Saúde - Informatiza APS.

Porto Alegre

PORTARIA GM/MS Nº 3.102, DE 20 DE FEVEREIRO DE 2024

Descredencia e cancela a homologação de equipes e serviços, no âmbito da Atenção Primária à Saúde, por ocorrência de suspensão total ou do não atendimento aos requisitos para a transferência dos incentivos de custeio federal por 12 (doze) competências consecutivas.

eSF: Santo Antonio das Missões

eAP: Rosário do Sul e São Gabriel

eSB 40h: Alegrete e Pareci Novo

PORTARIA GM/MS Nº 3.094, DE 20 DE JANEIRO DE 2024

Suspende, na parcela 12 de 2023, a transferência de incentivos financeiros das equipes e serviços da Atenção Primária com ausência de alimentação do Sistema de Informação em Saúde para a Atenção Básica (SISAB).

Alegrete, Arambaré, Bento Gonçalves, Cachoeira do Sul, Campo Bom, Candiota, Canela, Caraá, Charqueadas, Coronel Bicaco, Cruz Alta, Frederico Westphalen, Júlio de Castilhos, Maquiné, Minas de Leão, Pelotas, Pinto Bandeira, Porto Alegre, Porto Lucena, Santa Maria do Herval, Santiago, São José do Norte, São Leopoldo, Sarandi, Três de Maio, Uruguaiana, Vale Real e Vale Verde

PORTARIA GM/MS Nº 3.051, DE 20 DE FEVEREIRO DE 2024

Suspende, na parcela 11 de 2023, a transferência de incentivos financeiros das equipes e serviços da Atenção Primária com ausência de alimentação do Sistema de Informação em Saúde para a Atenção Básica (SISAB).

Alegrete, Arambaré, Bagé, Cachoeira do Sul, Cachoeirinha, Campo Bom, Candiota, Canela, Caraá, Charqueadas, Coronel Bicaco, Cruz Alta, Erechim, Frederico Westphalen, Júlio de Castilhos, Maquiné, Minas de Leão, Pinto Bandeira, Porto Alegre, Porto Lucena, Santa Cruz do Sul, Santa Maria do Herval, Santiago, São José do Norte, São Leopoldo, Três de Maio, Uruguaiana, Vale Real e Vale Verde

PORTARIA GM/MS Nº 3.056, DE 20 DE FEVEREIRO DE 2024

Descredencia e cancela a homologação de equipes e serviços, no âmbito da Atenção Primária à Saúde, por ocorrência de suspensão total ou do não atendimento aos requisitos para a transferência dos incentivos de custeio federal por 12 (doze) competências consecutivas.

**eSF: Caxias do Sul
eSB 40h: Muitos Capões, Passo Fundo, Santana do Livramento e Tapes**

PORTARIA GM/MS Nº 3.186, DE 20 DE FEVEREIRO DE 2024

Cancela a adesão de equipes de Saúde da Família - eSF e de equipes de Atenção Primária à Saúde - eAP, ao Programa de Apoio à Informatização e Qualificação dos Dados da Atenção Primária à Saúde - Informatiza APS.

Barracão, Canela, Formigueiro, Pelotas, Rosário do Sul, Santo Antônio das Missões e Triunfo

PORTARIA GM/MS Nº 3.187, DE 20 DE FEVEREIRO DE 2024

Altera o Anexo V da Portaria GM/MS nº 3.117, de 26 de julho de 2022, que descredencia e cancela a homologação de equipes e serviços, no âmbito da Atenção Primária à Saúde, por ocorrência de suspensão total ou do não atendimento aos requisitos para a transferência dos incentivos de custeio federal por 12 (doze) competências consecutivas.

PORTARIA GM/MS Nº 3.096, DE 20 DE FEVEREIRO DE 2024

Suspende, na parcela 12 de 2023, a transferência de incentivos financeiros das equipes da Atenção Primária com irregularidades no cadastro de profissionais no Sistema de Cadastro Nacional de Estabelecimentos de Saúde (SCNES).

Caibaté, Cidreira, Coqueiro Baixo, Encantado, Estancia Velha, Esteio, Feliz, Palmeiras das Missões, Passa Sete, Pinheirinho do Vale, Porto Alegre, Santa Margarida do Sul e São Pedro do Sul

PORTARIA GM/MS Nº 3.071, DE 20 DE FEVEREIRO DE 2024

Suspende, na parcela 9 (nove) de 2023, a transferência de incentivos financeiros das equipes da Atenção Primária com irregularidades no cadastro de profissionais no Sistema de Cadastro Nacional de Estabelecimentos de Saúde (SCNES).

Boqueirão do Leão e Santana do Livramento

PORTARIA GM/MS Nº 3.178, DE 16 DE FEVEREIRO DE 2024

Suspende, na parcela 09 de 2023, a transferência de incentivos financeiros das equipes e serviços da Atenção Primária com ausência de alimentação do Sistema de Informação em Saúde para a Atenção Básica (SISAB).

PORTARIA GM/MS Nº 3.183, DE 20 DE FEVEREIRO DE 2024

Descredencia os códigos referentes ao Cadastro Nacional de Estabelecimentos de Saúde (CNES) dos serviços de Atenção Primária à Saúde (APS) credenciados, por meio da Portaria GM/MS nº 2.103, de 30 de junho de 2022, ao incentivo financeiro federal de custeio, destinado à implementação de ações de Atividade Física (IAF) na APS, em decorrência da suspensão total ou do não atendimento aos requisitos mínimos para a transferência do incentivo de custeio federal por mais de 12 (doze) competências consecutivas.

Alvorada, Amaral Ferrador, Ametista do Sul, Butia, Cacapava do Sul, Cacequi, Candiota, Capitão, Carlos Barbosa, Chiapetta, Cotiporã, Crissiumal, Cruz Alta, Dom Pedrito, Dom Pedro de Alcântara, Faxinalzinho, Independência, Itati, Lagoa Vermelha, Liberato Salzano, Monte Belo do Sul, Morro Redondo, Muitos Capões, Nova Esperança do Sul, Nova Ramada, Passa Sete, Paulo Bento, Paverama, Pedro Osório, Quevedos, Riozinho, Rosario do Sul, Santa Barbara do Sul, Santana do Livramento, São Francisco de Assis, São Leopoldo, São Pedro das Missões, São Vicente do Sul, Sinimbu, Tavares, Tiradentes do Sul, Três Cachoeiras, Tuparendi

PORTARIA GM/MS Nº 3.189, DE 20 DE FEVEREIRO DE 2024

Descredencia e cancela a homologação de equipes e serviços, no âmbito da Atenção Primária à Saúde, por ocorrência de suspensão total ou do não atendimento aos requisitos para a transferência dos incentivos de custeio federal por 12 (doze) competências consecutivas.

São Borja e Uruguaiana

PORTARIA GM/MS Nº 3.052, DE 20 DE FEVEREIRO DE 2024

Descredencia e cancela a homologação de equipes e serviços, no âmbito da Atenção Primária à Saúde, por ocorrência de suspensão total ou do não atendimento aos requisitos para a transferência dos incentivos de custeio federal por 12 (doze) competências consecutivas.

Jaguarão, Santana do Livramento e Santo Ângelo

PORTARIA GM/MS Nº 3.227, DE 28 DE FEVEREIRO DE 2024

Autoriza o repasse referente ao incremento financeiro emergencial de custeio de resposta a emergências em saúde pública no âmbito da Vigilância em Saúde do Sistema Único de Saúde.

São Leopoldo

PORTARIA GM/MS Nº 3.230, DE 29 DE FEVEREIRO DE 2024

Autoriza o repasse referente ao incremento financeiro emergencial de custeio de resposta a emergências em saúde pública no âmbito da Vigilância em Saúde do Sistema Único de Saúde.

Tenente Portela

Para dúvidas contate o e-mail: dapsrs@saude.rs.gov.br

<http://atencao basica.saude.rs.gov.br>



@dapsrs



@rbcrs



**Grupo de Whatsapp da
APS do RS**



GOVERNO
DO ESTADO
**RIO
GRANDE
DO SUL**
SECRETARIA DA SAÚDE